

Reisetermin:

**01.11.- 02.11.2026**

2-tägige Musicalreise

**Hamburg**

Pro Person im Doppelzimmer

**ab 298.- €**

# Tarzan

Disney Musical

# TARZAN®

Erleben Sie berührend und spektakulär wie nie zuvor die Geschichte von Tarzan, der auf der Suche nach sich selbst seine große Liebe Jane findet. Als Zuschauer werden Sie Teil einer ganz besonderen 360°-Inszenierung, die ein Publikum jeder Altersklasse zum Staunen bringt: Mit ihrer unbändigen Energie und Dynamik fliegen die Darsteller vor Ihnen, über Ihnen und um Sie herum. An ihren Lianen schwingen sie quer durch den gesamten Theatersaal und verwandeln die Luft in eine einzigartige Bühne. In dieser Disney-Welt sind Ihrer Fantasie keine

## TOP - Leistungen

- Fahrt im modernen Komfort-Reisebus
- 1 Übernachtung mit reichhaltigem Frühstücksbuffet in unserem beliebten 4\*\*\*\*-Hotel Böttcherhof in Hamburg
- Eintrittskarte in der PK4 Sonntags-Abendvorstellung
- 1 Glas Sekt auf der Rückfahrt
- Ausführliche Reiseunterlagen
- Kaffee und Kuchen während der Anreise
- Reisebegleitung durch unser Büro
- Bei Buchung bis 30.04.2026 ist die Reiserücktrittsversicherung inklusive



Fotos/Logos/Text zur  
Verfügung gestellt von  
STAGE ENTERTAINMENT



## Reiseverlauf:

### 1.Tag Sonntag, 01.11.2026 – Anreisetag – Musicalbesuch

Am Morgen starten wir gemeinsam in Richtung Musicalmetropole Hamburg. Unterwegs laden wir Sie gerne während einer Pause zu Kaffee und Kuchen ein. Gegen Nachmittag erreichen wir die Hansestadt. Nach dem Check-In in unserem 4\*\*\*\*-Hotel Böttcherhof bleibt genügend Zeit zum frisch machen, um anschließend mit dem Bus zu den Landungsbrücken zu fahren. Dort können Sie individuell zu Abend essen. Ab den Landungsbrücken erfolgt der Transfer zum Musical „Tarzan“ mit unserem Bus zum Stage Theater Neue Flora. Nach der Vorstellung wartet unser Bus auf Sie, mit dem Sie zurück ins Hotel fahren können oder Sie verweilen auf der berühmten, berüchtigten Reeperbahn. Getreu dem bekannten Schlager von Hans Albers „Auf der Reeperbahn nachts um halb eins“. Die Rückfahrt zum Hotel erfolgt dann individuell.



### 2.Tag Montag, 02.11.2026 – Gelegenheit zur Panoramarundfahrt und Hafenrundfahrt

Nach dem reichhaltigen Frühstücksbuffet haben Sie Gelegenheit, die wunderschöne Hansestadt während einer geführten Panoramarundfahrt\* kennenzulernen. Unsere langjährige, erfahrene Reiseleiterin Mara bringt Ihnen vor Ort die Stadt auf interessante und unterhaltsame Art näher. Anschließend haben Sie die Möglichkeit bei einer Barkassenrundfahrt\* durch den Hamburger Hafen mehr über die Elbmetropole zu erfahren. Ein Besuch der Hansestadt Hamburg ist ohne eine Rundfahrt durch den Welthafen undenkbar. Je nach Tide und Tagesaktualität wird Ihnen bei der Barkassenrundfahrt\* die historische Speicherstadt mit ihren Fleeten, die neue HafenCity, die Hamburger Elbbrücken, Schleusen und Containerterminals und noch vieles Weitere gezeigt. Die Besichtigung der Speicherstadt vom Wasser aus ist vom Wasserstand anhängig. Bei Hoch- und Niedrigwasserständen ist das Durchfahren der Flotte nicht möglich. Nach der Hafenrundfahrt haben Sie noch etwas Zeit, Hamburg auf eigene Faust zu erkunden. Am Nachmittag heißt es leider wieder Abschied nehmen von dieser beeindruckenden Metropole.

**\*mit Aufpreis**

***vorbehaltlich Programmänderungen***

***Mindestteilnehmerzahl 30 Personen***

***Fotos/Logos zur Verfügung gestellt von STAGE ENTERTAINMENT***

## Ihr Hotel

# Best Western Plus Hotel Böttcherhof ••••• ⓘ

📍 Wöhlerstr. 2 22113 Hamburg Hamburg Deutschland [Auf Karte anzeigen](#)

👍 95% 🌞 5,4 / 6 695 Bewertungen ⓘ

[Bewertung abgeben](#)

HolidayCheck

Das 4\*\*\*\*-Hotel liegt etwa 25 Autominuten von den Landungsbrücken entfernt. Mit 164 gemütlich eingerichteten Zimmern heißt es Sie herzlich Willkommen. Im Fitness- und Wellnessbereich können Sie sich entspannen. Besuchen Sie doch das Hotelrestaurant oder lassen Sie ihren Tag an der Hotelbar ausklingen. In den Zimmern steht Ihnen ein Badezimmer mit Badewanne oder Dusche zur Verfügung. Zudem enthält jedes Zimmer einen Kosmetikspiegel, einen Fön, eine Minibar, einen Laptopsafe sowie einen Schreibtisch. Sie haben die Möglichkeit sich an der Kaffee- und Teestation zu bedienen.

### Nicht enthaltene Leistungen:

- Versicherungen
- Aufpreise höherer Kartenkategorien
- Panoramarundfahrt
- Hafenrundfahrt

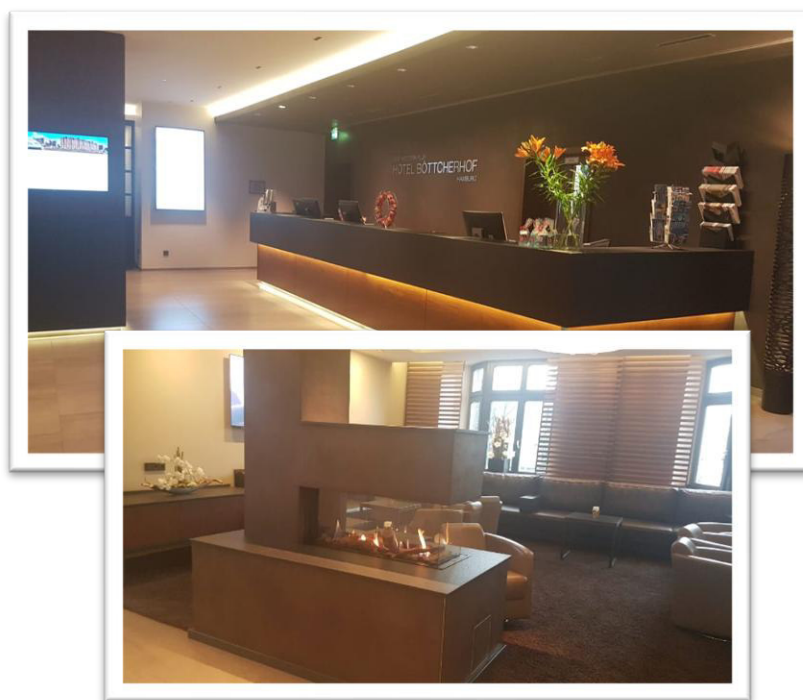

Reisepreis:

# Ab 298.- €

pro Person im Doppelzimmer

Einzelzimmerzuschlag: 36.- €

Bei Buchung bis 30.04.2026 ist die Reiserücktrittsversicherung inklusive

Mindestteilnehmerzahl:

30 Personen

Programmänderungen vorbehalten!

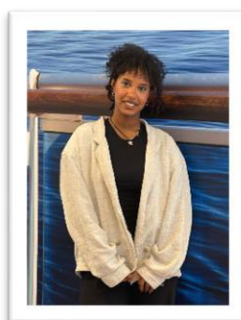

*Ansprechpartner für diese Reise:*

**Wedian Faraj**

Tel.: 09221 / 958311

E-Mail: [WF@reisecenter-schaffranek.de](mailto:WF@reisecenter-schaffranek.de)

#### Reiseveranstalter:

ReiseCenter Schaffranek

Webergasse 8, 95326 Kulmbach

Tel. 09221 95830 FAX 09221 958341

Geschäftsführer: Melanie Schaffranek und Kristin Girschele-Schaffranek

Handelsregister: Amtsgericht Kulmbach HRB 1348



## ANMELDUNG ZU „Tarzan“

Hiermit melde(n) ich/wir zu den Bedingungen des Reiseveranstalters verbindlich an:

### Reiseteilnehmer

Name \_\_\_\_\_ Vorname \_\_\_\_\_ Geb.Datum \_\_\_\_\_

Name \_\_\_\_\_ Vorname \_\_\_\_\_ Geb.Datum \_\_\_\_\_

### Rechnungsadresse/Kontakt

Straße \_\_\_\_\_ Hausnummer \_\_\_\_\_

PLZ \_\_\_\_\_ Ort \_\_\_\_\_

Telefon \_\_\_\_\_ E-Mailadresse \_\_\_\_\_

### Preise pro Person im Doppelzimmer

Grundpreis p. Pers. inkl. Eintrittskarte PK4	Anzahl _____	X	298.-€	=	_____
Aufpreis Musickarte PK3	Anzahl _____	X	24.-€	=	_____
Aufpreis Musickarte PK2	Anzahl _____	X	36.-€	=	_____
Aufpreis Musickarte PK1	Anzahl _____	X	52.-€	=	_____
Panoramarundfahrt (ca. 2 Stunden)	Anzahl _____	X	17.-€	=	_____
Hafenrundfahrt (ca. 1 Stunde)	Anzahl _____	X	22.-€	=	_____
Einzelzimmerzuschlag	Anzahl _____	X	36.-€	=	_____

Gesamtbetrag: \_\_\_\_\_

Sie wünschen den Abschluss einer Reiseversicherung?

Gerne beraten wir Sie über die verschiedenen Versicherungspakete und über die zusätzlich, abschließbare Corona-Schutz-Versicherung.

Versicherungsberatung gewünscht

☐ Ja

☐ Nein

**Bei Buchung bis zum 30.04.2026 ist  
die Reiserücktrittsversicherung  
inklusive.**

Zustiegsmöglichkeiten (Mindestteilnehmerzahl pro Zustiegsort 5 Personen)

☐ Kulmbach / Schwedensteg ☐ Kronach / Kaulanger ☐ Burgkunstadt / BAUR Sporthalle ☐ Bayreuth / Oberkonnersreuth

Nach Erhalt der Rechnung ist eine Anzahlung in Höhe von 20% des Reisepreises fällig. Die Restzahlung ist 4 Wochen vor Reisebeginn fällig. Mindestteilnehmerzahl für diese Reise: **30 Personen**

Die im Reisepreis enthaltenen Leistungen entnehmen Sie bitte der Ausschreibung.

Bei Absage der Reise fallen folgende Stornokosten an: Bis 30 Tage vorher 30%, 29.-22. Tag 45%, 21.-15. Tag 50%, 14.-7. Tag 60%, 6.-1.Tag vor Reiseantritt 85%, bei Rücktritt am Tag des Reiseantritts oder bei Nichtantritt 90% des Reisepreises. Ich erkenne, zugleich für alle von mir angemeldeten Teilnehmer, die Reisebedingungen des Veranstalters als verbindlich an. Ich erkläre ausdrücklich für die vertraglichen Verpflichtungen aller von mir angemeldeten Personen einzustehen. Unsere ausführlichen AGB's finden Sie auf unserer Website: [www.reisecenter-schaffranek.de/service/agbs/](http://www.reisecenter-schaffranek.de/service/agbs/) oder gerne händigen wir diese für Sie persönlich aus.

Reiseveranstalter: ReiseCenter Schaffranek - Webergasse 8, 95326 Kulmbach - Tel. 09221 95830 / FAX 09221 958341

Geschäftsführer: Melanie Schaffranek und Kristin Girschele-Schaffranek - Handelsregister: Amtsgericht Kulmbach HRB 1348

Ort, Datum \_\_\_\_\_ Unterschrift \_\_\_\_\_



Reisebüro Schaffranek GmbH  
Webergasse 8  
95326 Kulmbach  
Tel. 09221/9583-11  
Fax: 09221/9583-40  
E-Mail: WF@reisecenter-schaffranek.de

ReiseCenter Schaffranek Burgkunstadt  
Auwiese 2  
96224 Burgkunstadt  
Tel. 09572/38186  
Fax: 09572/381888  
E-Mail: bgk@reisecenter-schaffranek.de

ReiseCenter Kronach GmbH  
Johann-Nikolaus-Zitter-Str. 22  
96317 Kronach  
Tel. 09261/62420  
Fax: 09261/624242  
E-Mail: info@reisebuero-kronach.de

# Einwilligungserklärung zur Speicherung der Daten

Name (wie im Ausweisdokument): \_\_\_\_\_

Straße: \_\_\_\_\_ Geburtsdatum: \_\_\_\_\_

Wohnort, PLZ: \_\_\_\_\_

Handynummer und Telefonnummer: \_\_\_\_\_

E-Mail Adresse: \_\_\_\_\_

## Einwilligung zur Datenspeicherung:

Ich willige ein, dass das Reisebüro "ReiseCenter Schaffranek GmbH" (Vertragspartner) die Daten meiner bisherigen Buchungen sowie die von mir zusätzlich angegebenen personenbezogenen Daten (insbesondere Passdaten, Zahlungsdaten etc.) zur optimalen Betreuung und vereinfachten Abwicklung von zukünftigen Reisebuchungen dauerhaft speichert.

Des Weiteren möchte ich Informationen zu interessanten Reiseangeboten, deshalb erkläre ich mich damit einverstanden, dass die von mir angegebenen, personenbezogenen Daten ausschließlich durch "ReiseCenter Schaffranek GmbH" zu Zwecken der an mich gerichteten Werbung (Reisen und Zusatzleistungen für Reisen) auf den unten genannten Kommunikationswegen gemäß den Bestimmungen der Datenschutzgrundverordnung (DSGVO) und des Bundesdatenschutzgesetzes (BDSG) erhoben, dauerhaft gespeichert, verarbeitet und genutzt werden können.

Zusätzliche Einwilligung zur Kontaktaufnahme auf folgendem/n Wege/n: (Zutreffendes Bitte ankreuzen)

- ☐ Kontaktaufnahme per Email \_\_\_\_\_
- ☐ Kontaktaufnahme per Telefon
- ☐ Kontaktaufnahme per Telefax
- ☐ Kontaktaufnahme per SMS
- ☐ Kontaktaufnahme per Brief
- ☐ Kontaktaufnahme Whatsapp/andere Messenger-Dienste

Ich kann der Nutzung und Speicherung meiner Daten zu Werbezwecken durch "ReiseCenter Schaffranek GmbH" jederzeit telefonisch unter Tel. (09221) 9583-0, schriftlich an "ReiseCenter Schaffranek GmbH", Webergasse 8, 95326 Kulmbach oder per Mail an [info@schaffranek-kulmbach.de](mailto:info@schaffranek-kulmbach.de) widersprechen oder die Berichtigung, Löschung und Sperrung verlangen. Darüber hinaus kann ich jederzeit Auskunft über die von uns über Sie gespeicherten Daten verlangen.

Kulmbach, den \_\_\_\_\_

\_\_\_\_\_  
(Unterschrift)